



บันทึกข้อความ

กลุ่มช่วยอำนาจการปกครอง
เลขที่รับที่ 1134
วันที่ 15 มี.ค. 2553
เวลา 15.40

ส่วนราชการ สำนักงานเลขานุการกรม กลุ่มก่อสร้างและบำรุงรักษา โทร. ๐ ๒๖๕๓ ๕๕๕๕ ต่อ ๑๗๕๑-๔

ที่ กษ ๐๖๐๑/๕๐๕ วันที่ ๑๖ มีนาคม ๒๕๖๓

เรื่อง ขออนุมัติใช้แบบอาคารเก็บตัวอย่างพร้อมทางเชื่อม, แบบโรงเก็บหญ้าแห้ง ขนาด ๑๐x๒๕ เมตร และแบบบ่อหญ้าหมักเนเปียร์พันธุ์ปากช่อง ๑ ขนาดความจุ ๒,๐๐๐ ตัน

เรียน อธิบดีกรมปศุสัตว์

ศูนย์วิจัยและพัฒนาอาหารสัตว์ตรง
วันที่ 17
วันที่ 27 มี.ค. 63
เวลา

ตามหนังสือสำนักพัฒนาอาหารสัตว์ ที่ กษ ๐๖๐๗/๕๗๓ ลงวันที่ ๒๙ สิงหาคม ๒๕๖๑ และหนังสือสำนักพัฒนาอาหารสัตว์ ที่ กษ ๐๖๐๗/๕๗๑ ลงวันที่ ๒๕ มีนาคม ๒๕๖๒ ได้ขอให้สำนักงานเลขานุการกรม (กลุ่มก่อสร้างและบำรุงรักษา) ดำเนินการตรวจสอบแบบ ประมาณการ และอื่นๆ ที่เกี่ยวข้อง ของแบบอาคารเก็บตัวอย่างพร้อมทางเชื่อม, แบบโรงเก็บหญ้าแห้ง ขนาด ๑๐x๒๕ เมตร และแบบบ่อหญ้าหมักเนเปียร์พันธุ์ปากช่อง ๑ ขนาดความจุ ๒,๐๐๐ ตัน เพื่อขออนุมัติใช้แบบในการดำเนินการในบึงบรพระมาณ พ.ศ. ๒๕๖๓ ตามที่ได้จัดสรรงบประมาณมา นั้น

สำนักงานเลขานุการกรม (กลุ่มก่อสร้างและบำรุงรักษา) ได้ดำเนินการตรวจสอบแบบ พร้อมจัดทำเอกสารประมาณการ และอื่นๆ ที่เกี่ยวข้องให้เป็นปัจจุบัน โดยขออนุมัติใช้แบบดังกล่าวในการดำเนินการในบึงบรพระมาณ พ.ศ. ๒๕๖๓ ดังนี้

๑. แบบอาคารเก็บตัวอย่างพร้อมทางเชื่อม (เลขที่แบบ ยผ.ลป. ส.ค.๖๐) ซึ่งสำนักงานโยธาธิการและผังเมืองจังหวัดลำปางได้ดำเนินการจัดทำมา เพื่อใช้ในการดำเนินการของศูนย์วิจัยและพัฒนาอาหารสัตว์ลำปาง ที่ได้รับจัดสรรงบประมาณให้ดำเนินการในบึงบรพระมาณ พ.ศ. ๒๕๖๓

๒. แบบโรงเก็บหญ้าแห้ง ขนาด ๑๐x๒๕ เมตร (แบบเลขที่ ๖/๒๕๖๑) ซึ่งกลุ่มก่อสร้างและบำรุงรักษา สำนักงานเลขานุการกรม กรมปศุสัตว์ ได้ดำเนินการจัดทำและกรมปศุสัตว์ได้อนุมัติใช้ไว้แล้ว เพื่อใช้ในการดำเนินการของหน่วยงานในสังกัดสำนักพัฒนาอาหารสัตว์ ที่ได้รับจัดสรรงบประมาณให้ดำเนินการในบึงบรพระมาณ พ.ศ. ๒๕๖๓

๓. แบบบ่อหญ้าหมักเนเปียร์พันธุ์ปากช่อง ๑ ขนาดความจุ ๒,๐๐๐ ตัน (แบบเลขที่ ๒๒/๒๕๖๐) ซึ่งกลุ่มก่อสร้างและบำรุงรักษา สำนักงานเลขานุการกรม กรมปศุสัตว์ ได้ดำเนินการจัดทำและกรมปศุสัตว์ได้อนุมัติใช้ไว้แล้ว เพื่อใช้ในการดำเนินการของหน่วยงานในสังกัดสำนักพัฒนาอาหารสัตว์ ที่ได้รับจัดสรรงบประมาณให้ดำเนินการในบึงบรพระมาณ พ.ศ. ๒๕๖๓

จึงเรียนมาเพื่อโปรดพิจารณา หากเห็นชอบ

๑. โปรดอนุมัติใช้แบบ ข้อที่ ๑. และลงนามอนุมัติในแบบ ข้อที่ ๑.
๒. โปรดอนุมัติใช้แบบ ข้อที่ ๒. และข้อที่ ๓.

- อนุมัติ ๑๐๑ - ข้อ ๓

(นายศรีรัช ธาณีวิท)
อธิบดีกรมปศุสัตว์
๒๗ มี.ค. ๒๕๖๓

(นายชวาล ช่างทอง)

หัวหน้ากลุ่มก่อสร้างและบำรุงรักษา

(นางสาวสิรินธร ชัยชนะใจ)

นักวิเคราะห์นโยบายและแผนชำนาญการพิเศษ
รักษาการหัวหน้ากลุ่มเกษตรกรรม

กรมปศุสัตว์
กระทรวงเกษตรและสหกรณ์
15 มี.ค. 2553

เรียน ผอ.ศวอ.ตรัง

- ✓ เพื่อโปรดทราบ
- เพื่อโปรดพิจารณา
- เห็นความจำเป็นขอเสนอ
- ทราบ และดำเนินการในส่วน
- ที่เกี่ยวข้องต่อไป

stb
27 มี.ค. 63

- ชวาล

- สิริสินธร

27 มี.ค. 63



บันทึกข้อความ

กลุ่มช่วยอำนวยความสะดวก
เลขที่ 779
วันที่ 14 ส.ค. 2560
เวลา 10.29
ผู้รับที่ 6

ส่วนราชการ สำนักงานเลขาธิการกรม กลุ่มก่อสร้างและบำรุงรักษา โทร./โทรสาร ๐ ๒๖๕๓ ๔๘๖๔

ที่ กษ ๐๖๐๑/๕๐ ลงวันที่ ๑๔ มีนาคม ๒๕๖๐

เรื่อง ขออนุมัติแบบแปลน

เรียน ผู้อำนวยการกองส่งเสริมและพัฒนาการปศุสัตว์

ตามหนังสือกองส่งเสริมและพัฒนาการปศุสัตว์ ที่ กษ ๐๖๑๔/๕๐๙ ลงวันที่ ๒ มีนาคม ๒๕๖๐ ขอความอนุเคราะห์ออกแบบโรงเรือนคอกโคพื้นเมือง และบ่อหญ้าหมัก ไว้ใช้ประโยชน์เพื่อให้จังหวัดที่ ต้องการใช้ในโครงการ ความละเอียดแจ้งมา นั้น

สำนักงานเลขาธิการกรม ได้ดำเนินการเขียนแบบ และประมาณราคา ให้เสร็จเรียบร้อยแล้ว ตามที่แนบมาด้วย

จึงเรียนมาเพื่อโปรดพิจารณา

๑. ลงนามในช่อง เห็นชอบ ในแบบ
๒. นำเรียนอธิบดีกรมปศุสัตว์เพื่อลงนามในช่อง อนุมัติ ในแบบ และอนุมัติใช้แบบต่อไป

(นายเศรษฐเกียรติ กระจ่างวงษ์)
เลขาธิการกรม

กองส่งเสริมและพัฒนาการปศุสัตว์
เลขที่ 1๐6๙
วันที่ 1๐ มีนาคม ๒๕๖๐

เรียน อธิบดีกรมปศุสัตว์

เพื่อโปรดพิจารณาในแบบแนบ

(นายเศรษฐเกียรติ กระจ่างวงษ์)
เลขาธิการกรม

ลงนามแล้ว

(นายอภัย สุทธิสังข์)
อธิบดีกรมปศุสัตว์
๑๔ มี.ค. ๒๕๖๐

เรียน ส.ค.ค.

เพื่อโปรดพิจารณาในแบบแนบ
TH



บันทึกข้อความ

ส่วนราชการ สำนักงานเลขาธิการกรม (กลุ่มก่อสร้างและบำรุงรักษา โทร. ๐ ๒๖๕๓ ๔๔๔๔ ต่อ ๑๓๔๑-๔)

ที่ กษ ๐๖๐๓/พ.๖๗/๒

วันที่ ๒๒ ธันวาคม ๒๕๖๐

เรื่อง ขออนุมัติแบบโรงเก็บหญ้าแห้ง ขนาดประมาณ ๑๐ x ๒๘ เมตร / แบบโรงเก็บหญ้าแห้ง

ขนาด ๑๐ x ๒๘ เมตร

เรียน ผู้อำนวยการสำนักพัฒนาอาหารสัตว์

ตามที่สำนักพัฒนาอาหารสัตว์ ได้รับงบประมาณสิ่งก่อสร้างโรงเก็บหญ้าแห้ง ขนาดประมาณ ๑๐ x ๒๘ เมตร / โรงเก็บหญ้าแห้ง ขนาด ๑๐ x ๒๘ เมตร ในปีงบประมาณ ๒๕๖๑ โดยขอความอนุเคราะห์ให้ สำนักงานเลขาธิการกรมดำเนินการออกแบบ เขียนแบบ ประมาณราคาและจัดทำเอกสารประกอบอื่นๆ นั้น

สำนักงานเลขาธิการกรม ได้ดำเนินการออกแบบ เขียนแบบ ประมาณราคาและจัดทำรายการแบ่งงวดงาน โรงเก็บหญ้าแห้ง ขนาดประมาณ ๑๐ x ๒๘ เมตร / โรงเก็บหญ้าแห้ง ขนาด ๑๐ x ๒๘ เมตร ดังกล่าวให้เสร็จเรียบร้อยแล้ว

จึงเรียนมาเพื่อโปรดพิจารณา

๑. ลงนามในช่อง เห็นชอบ ในแบบ

๒. นำเรียนอธิบดีกรมปศุสัตว์เพื่อลงนามในช่อง อนุมัติ ในแบบ และอนุมัติใช้แบบนี้ต่อไป

(นายเชษฐเกียรติ กระจำวงศ์)
เลขาธิการกรม

เห็นชอบ/ลงนามแล้ว

๒๒ ธค ๖๐

(นายอธิศพงษ์ งามใจสกุล)

ผู้อำนวยการสำนักพัฒนาอาหารสัตว์

เรื่อง นอ.๑๖๗

เพื่อไม่ขอพิจารณา

๒๒ ธค ๖๐

เรียนอธิบดีกรมปศุสัตว์
เพื่อไม่ขอพิจารณา
อนุมัติ

๒๒ ธค ๖๐

(นายอภิสิทธิ์ สุทธิสังข์)

อธิบดีกรมปศุสัตว์

๒๒ ธค ๖๐



กรมปศุสัตว์

กระทรวงเกษตรและสหกรณ์

โรงเก็บหญ้าแห้ง ขนาดประมาณ 10 x 28 เมตร

โรงเก็บหญ้าแห้ง ขนาด 10 x 28 เมตร

สำนักพัฒนาอาหารสัตว์และหน่วยงานในสังกัดของกรมปศุสัตว์

๕๐ <๕๐ <๕๐



กรมทรัพยากรธรรมชาติและสิ่งแวดล้อม
สำนักงานเขตพื้นที่อนุรักษ์
นครราชสีมา

แผนผังพื้นที่
โครงการก่อสร้างเขื่อนกั้นน้ำ
ในลำน้ำมูล ตำบล บึงนาราง

มาตราส่วน 1:125
แผ่นที่ 1

วันที่ 6/2561
มาตราส่วน 3/14

นาย *[Signature]*
นาย *[Signature]*
นาย *[Signature]*
นาย *[Signature]*
นาย *[Signature]*

นาย *[Signature]*
นาย *[Signature]*
นาย *[Signature]*
นาย *[Signature]*
นาย *[Signature]*

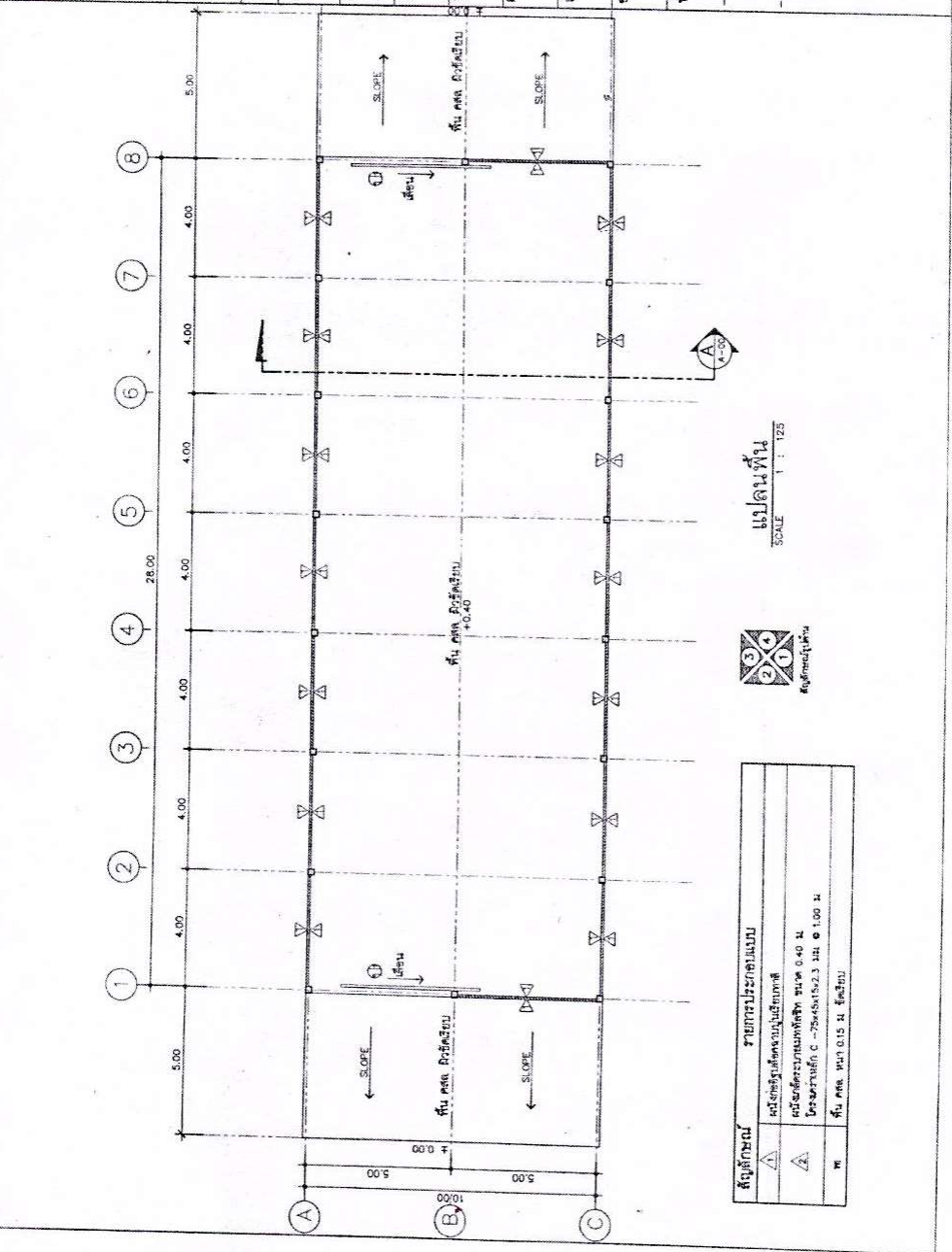

สัญลักษณ์		รายละเอียด
▲	▲	พื้นที่ปลูกข้าว
▲	▲	พื้นที่ปลูกพืชไร่
W		พื้นที่น้ำ 0.15 ไร่

[Handwritten signature]



กรมส่งเสริมการค้าระหว่างประเทศ
สำนักงานส่งเสริมการค้าในต่างประเทศ
กรุงเทพฯ

แผนผังอาคาร

โครงการก่อสร้างอาคารพาณิชย์
เลขที่ 10/28 หมู่ 10
ตำบลบางพลีใหญ่ อำเภอบางพลี จังหวัดสมุทรปราการ

มาตราส่วน 1:125

เลขที่ 1/2

วันที่ 6/2561 4/14

ชื่อโครงการ

ชื่อผู้รับใช้

ชื่อสถาปนิก

ชื่อวิศวกร

ชื่อช่างเขียน

ชื่อช่างสำรวจ

ชื่อช่างเขียน

ชื่อช่างเขียน

ชื่อช่างเขียน

ชื่อช่างเขียน

ชื่อช่างเขียน

ชื่อช่างเขียน

ชื่อช่างเขียน

ชื่อช่างเขียน

ชื่อช่างเขียน

ชื่อช่างเขียน

โครงสร้าง Metal sheet หลังคา หนา 0.35 มม.
โครงสร้างพื้นคอนกรีต เสาเหล็ก

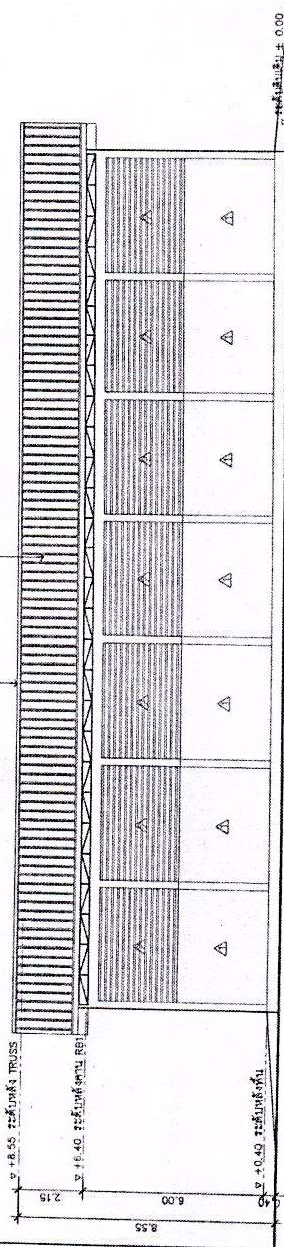

รูปถ่าย 1
SCALE 1:125

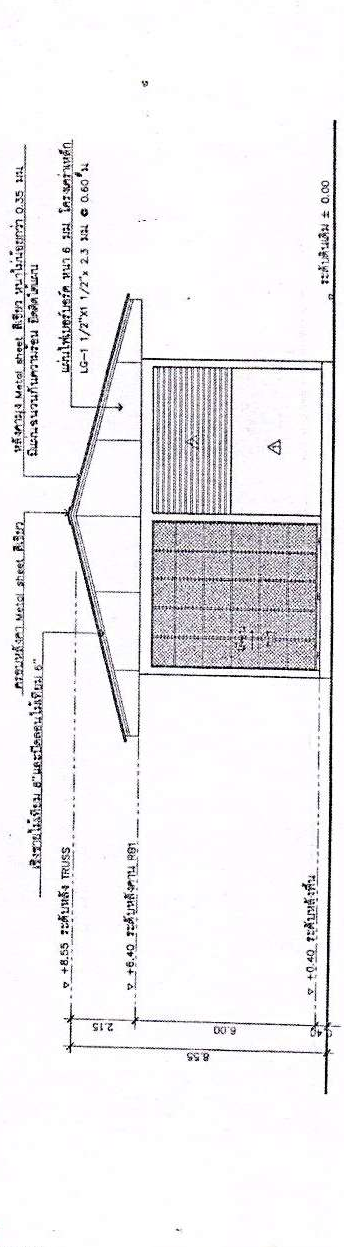

รูปถ่าย 2
SCALE 1:125

หมายเหตุ - 1. วัสดุที่ใช้ก่อสร้างอาคาร
- 2. วัสดุที่ใช้ก่อสร้างอาคาร
- 3. วัสดุที่ใช้ก่อสร้างอาคาร

Handwritten signature



กรมส่งเสริมการค้าระหว่างประเทศ
สำนักงานส่งเสริมการค้าในต่างประเทศ
กรุงเทพฯ

กรมส่งเสริมการค้าระหว่างประเทศ
สำนักงานส่งเสริมการค้าในต่างประเทศ
กรุงเทพฯ

มาตราส่วน 1:75

เลขที่ 1/100 A

แผนผังที่ 6/2561

วันที่ 6/14

เขียน

ตรวจสอบ

อนุมัติ

วันที่

โครงการ

รายละเอียด

หมายเหตุ

- วัสดุที่ใช้ในงานก่อสร้าง

- รายละเอียดโครงสร้าง

- รายละเอียดการก่อสร้าง

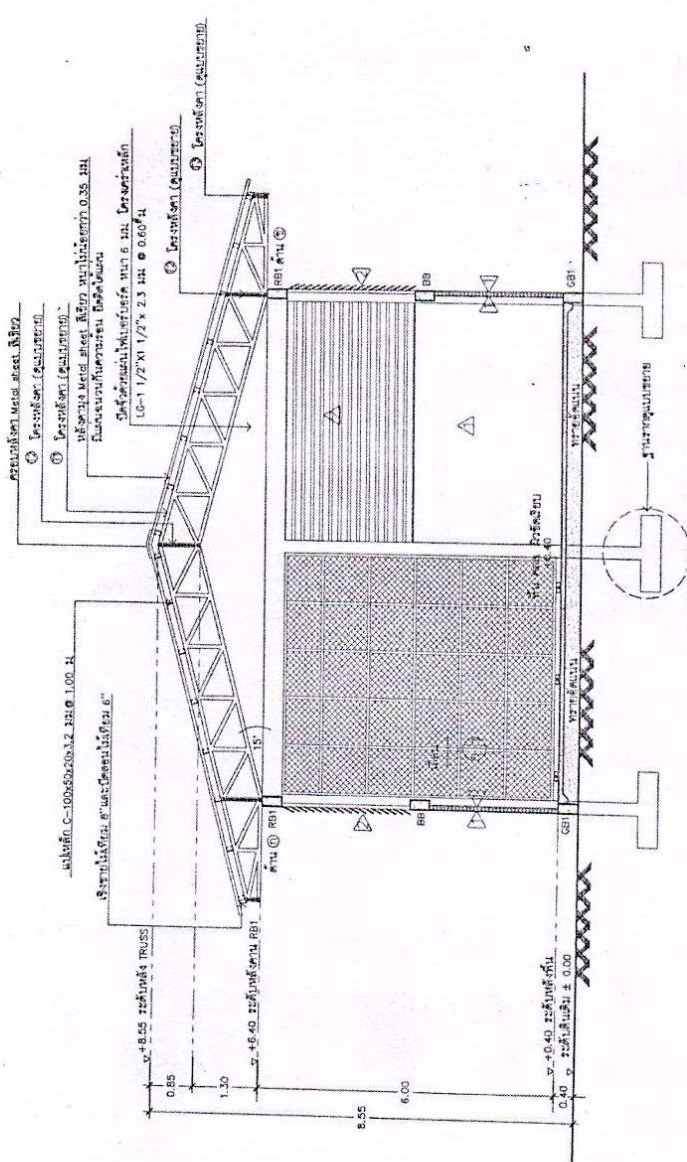

- คาน 1-100 คานเหล็กทรง T
- คาน 101-150 คานเหล็กทรง T

รูปตัด A
SCALE 1:75

Handwritten signature



กรมส่งเสริมการศึกษานานาชาติ
สำนักงานส่งเสริมการศึกษานานาชาติ
กระทรวงศึกษาธิการ

แบบแปลนที่ 1:125
ใช้สำหรับพิมพ์แบบแปลน
ใช้สำหรับพิมพ์แบบแปลน

แบบแปลนที่ 1:125
ใช้สำหรับพิมพ์แบบแปลน

แบบแปลนที่ 6/2561
วันที่ 7/14

ชื่อ วิชา
วิชาสถาปัตย์

ชื่อผู้จัดทำ
ชื่อผู้จัดทำ

ชื่อผู้สอน
ชื่อผู้สอน

ชื่อผู้พิมพ์
ชื่อผู้พิมพ์

ชื่อผู้พิมพ์
ชื่อผู้พิมพ์

ชื่อผู้พิมพ์
ชื่อผู้พิมพ์

ชื่อผู้พิมพ์
ชื่อผู้พิมพ์

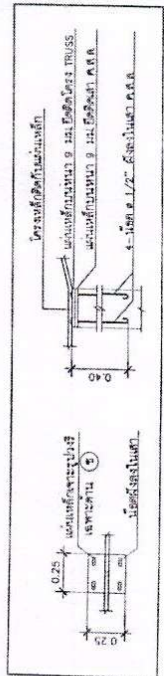
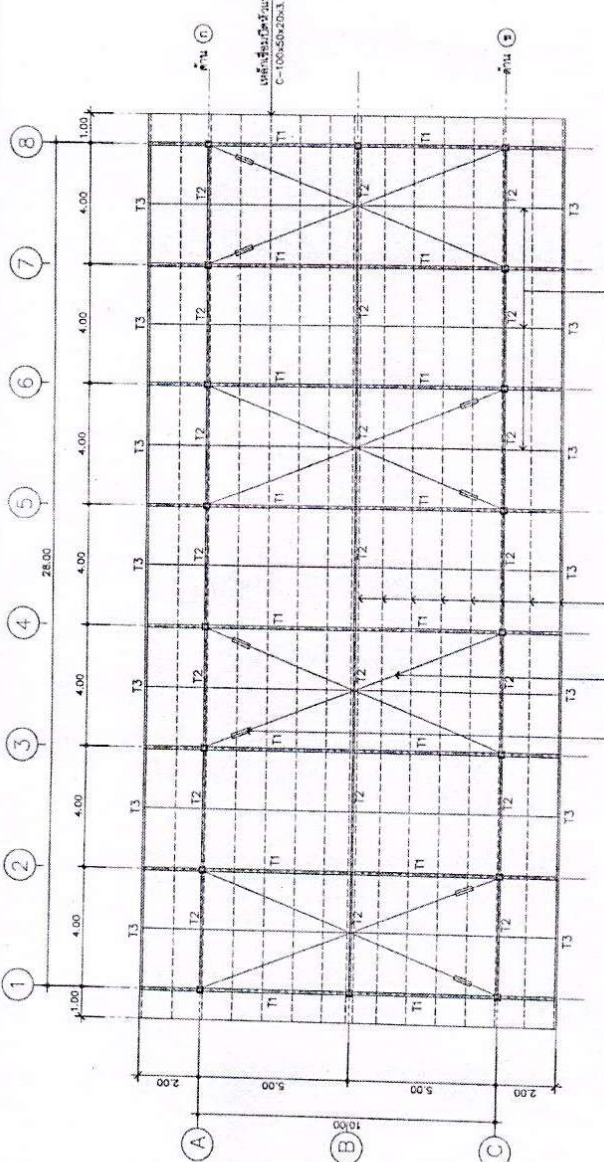

แปลนขอยกหัวเสา
SCALE 1:25

Handwritten signature and notes in Thai script.



กรมส่งเสริมการค้าระหว่างประเทศ
 สํานักงานส่งเสริมการค้าระหว่างประเทศ
 กรมส่งเสริมการค้าระหว่างประเทศ

กระทรวงพาณิชย์
 กรมส่งเสริมการค้าระหว่างประเทศ
 ชั้น 10 อาคารพาณิชย์ 250 ชั้น 10
 ถนนสีลม แขวงสีลม เขตบางมด กรุงเทพฯ 10140

แบบร่างสถาปัตย์
 1:125

เลขที่
 แผนผังโครงการก่อสร้าง

แบบร่างที่
 6/2561

วันที่
 8/14

ชื่อ
 บริษัท/ห้าง/ร้าน/ชื่อ

ผู้จัดทำ
 บริษัท/ห้าง/ร้าน/ชื่อ

ผู้ตรวจสอบ
 บริษัท/ห้าง/ร้าน/ชื่อ

ชื่อ
 (ขอ ก.ส.ศ.)

ตำแหน่ง
 (ขอ ก.ส.ศ.)

หน้า
 (ขอ ก.ส.ศ.)

หน้า
 (ขอ ก.ส.ศ.)

หน้า
 (ขอ ก.ส.ศ.)

หน้า
 (ขอ ก.ส.ศ.)

หน้า
 (ขอ ก.ส.ศ.)

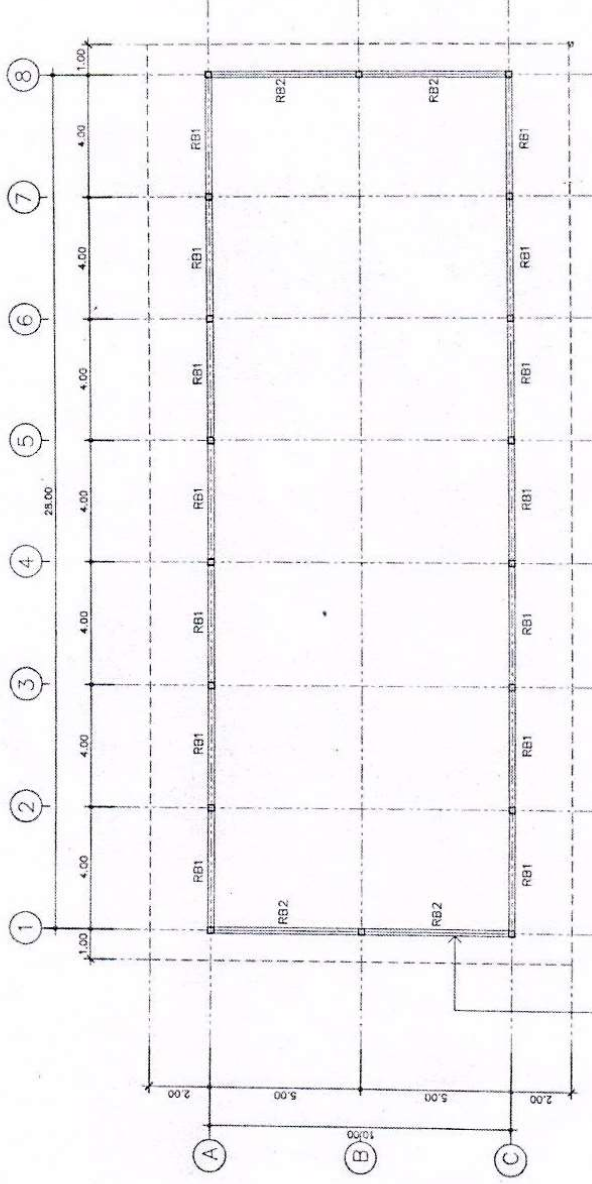

แปลนโครงสร้างเหล็ก
 SCALE 1 : 125

(Handwritten signature)



กรมส่งเสริมการเกษตร
สำนักงานส่งเสริมการเกษตร
ระดับจังหวัด
จังหวัดสุพรรณบุรี

กรมส่งเสริมการเกษตร
สำนักงานส่งเสริมการเกษตร
ระดับจังหวัด
จังหวัดสุพรรณบุรี

โครงการส่งเสริมการเกษตร
ระดับจังหวัด
จังหวัดสุพรรณบุรี

แผนผังพื้นที่
1:125

ชื่อพื้นที่
แปลงทดลอง

เลขที่
8/2561

วันที่
9/14

ผู้จัดทำ
นายสมชาย ใจดี

ผู้ตรวจสอบ
นายสมชาย ใจดี

ผู้ควบคุม
นายสมชาย ใจดี

ผู้จัดทำ
นายสมชาย ใจดี

ผู้ตรวจสอบ
นายสมชาย ใจดี

ผู้ควบคุม
นายสมชาย ใจดี

ผู้จัดทำ
นายสมชาย ใจดี

ผู้ตรวจสอบ
นายสมชาย ใจดี

ผู้ควบคุม
นายสมชาย ใจดี

ผู้จัดทำ
นายสมชาย ใจดี

ผู้ตรวจสอบ
นายสมชาย ใจดี

ผู้ควบคุม
นายสมชาย ใจดี

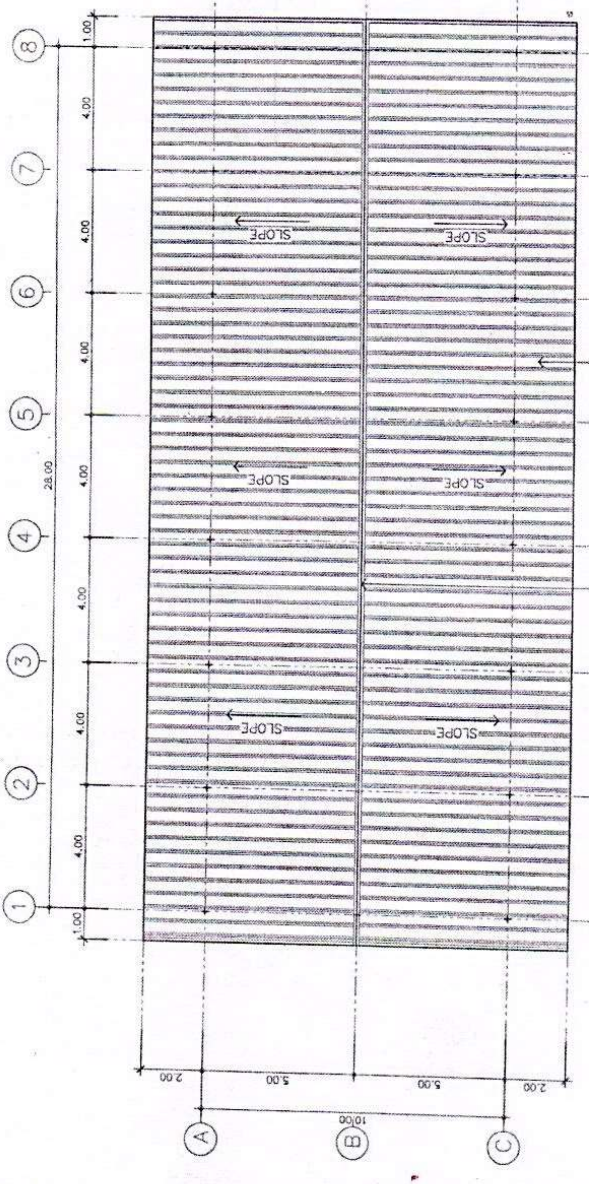

พื้นที่ว่างเปล่า
พื้นที่ว่างเปล่า
พื้นที่ว่างเปล่า

แผนที่พื้นที่
SCALE 1 : 125

Handwritten signature and initials



กรมส่งเสริมการค้าระหว่างประเทศ
 สำนักงานส่งเสริมการค้าระหว่างประเทศ
 กระทรวงพาณิชย์
 กรมส่งเสริมการค้าระหว่างประเทศ
 สำนักงานส่งเสริมการค้าระหว่างประเทศ
 กรมส่งเสริมการค้าระหว่างประเทศ

ขนาดหน้ากระดาษ 1:50
 เลขที่ 6/2561
 วันที่ 10/14
 วิชา วิชาสถาปัตย์
 สาขา วิชาสถาปัตย์
 ชั้นปี 1

ชื่อเรื่อง โครงสร้างเหล็ก TRUSS T1
 ชื่อผู้จัดทำ [Blank]
 ชื่ออาจารย์ [Blank]

วัตถุประสงค์
 - ศึกษาโครงสร้างเหล็กแบบโครงถัก
 - ศึกษาการถ่ายน้ำหนักจากหลังคา
 - ศึกษาการรับน้ำหนักจากเสา

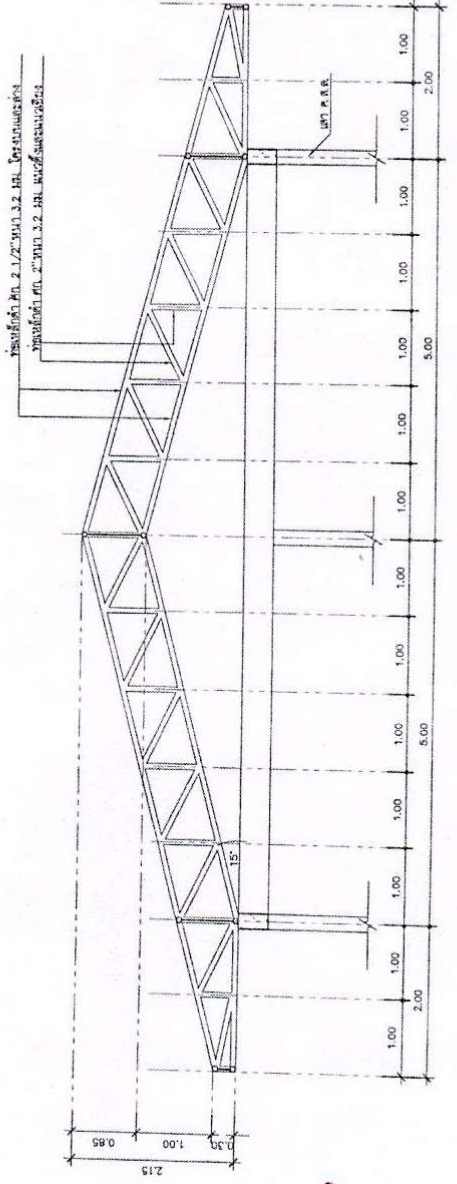

- ศึกษาโครงสร้างเหล็กแบบโครงถัก

ขยายโครง TRUSS T1
 SCALE 1:50

[Handwritten signature]



กรมส่งเสริมการศึกษานานาชาติ
สำนักงานส่งเสริมการศึกษานานาชาติ
กระทรวงศึกษาธิการ

แผนผังโครง

แสดงตำแหน่งของเสาเข็มและตำแหน่งของเสาเข็ม

ขนาดเสาเข็ม 1:25

แบบแปลน
TRUSS 2, TRUSS 3

วันที่
6/2561

หน้า
11/14

ชื่อ
[Signature]

ตำแหน่ง
[Signature]

ตำแหน่ง
[Signature]

ตำแหน่ง
[Signature]

ตำแหน่ง
[Signature]

ตำแหน่ง
[Signature]

ตำแหน่ง
[Signature]

ตำแหน่ง
[Signature]

ตำแหน่ง
[Signature]

ตำแหน่ง
[Signature]

ตำแหน่ง
[Signature]

ตำแหน่ง
[Signature]

ตำแหน่ง
[Signature]

ตำแหน่ง
[Signature]

ตำแหน่ง
[Signature]

ตำแหน่ง
[Signature]

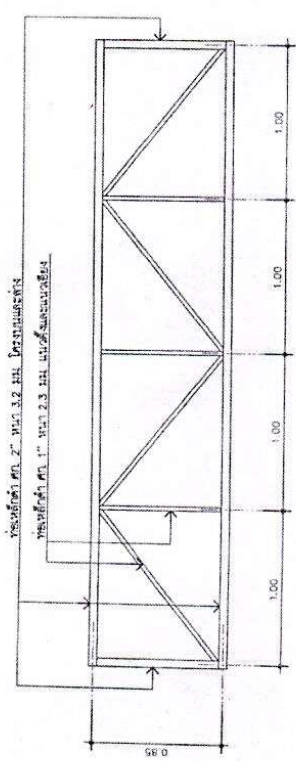

รูปถ่ายแบบ I2
SCALE 1:1:25

- โครงสร้างเหล็กของและโครงสร้างเหล็ก

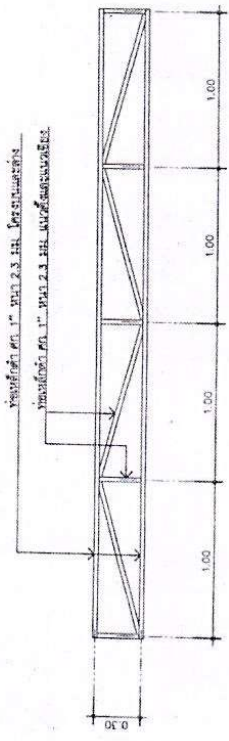

รูปถ่ายแบบ I3
SCALE 1:1:25

- โครงสร้างเหล็กของและโครงสร้างเหล็ก

Handwritten signature



กรมส่งเสริมการค้าระหว่างประเทศ
สำนักงานส่งเสริมการค้าในต่างประเทศ
กรุงเทพฯ

กรมส่งเสริมการค้าระหว่างประเทศ
สำนักงานส่งเสริมการค้าในต่างประเทศ
กรุงเทพฯ

วันที่ 1/125
เลขที่ 6/2561 12/14

นางสาว...
นางสาว...
นางสาว...

นางสาว...
นางสาว...
นางสาว...

นางสาว...
นางสาว...
นางสาว...

นางสาว...
นางสาว...
นางสาว...

นางสาว...
นางสาว...
นางสาว...

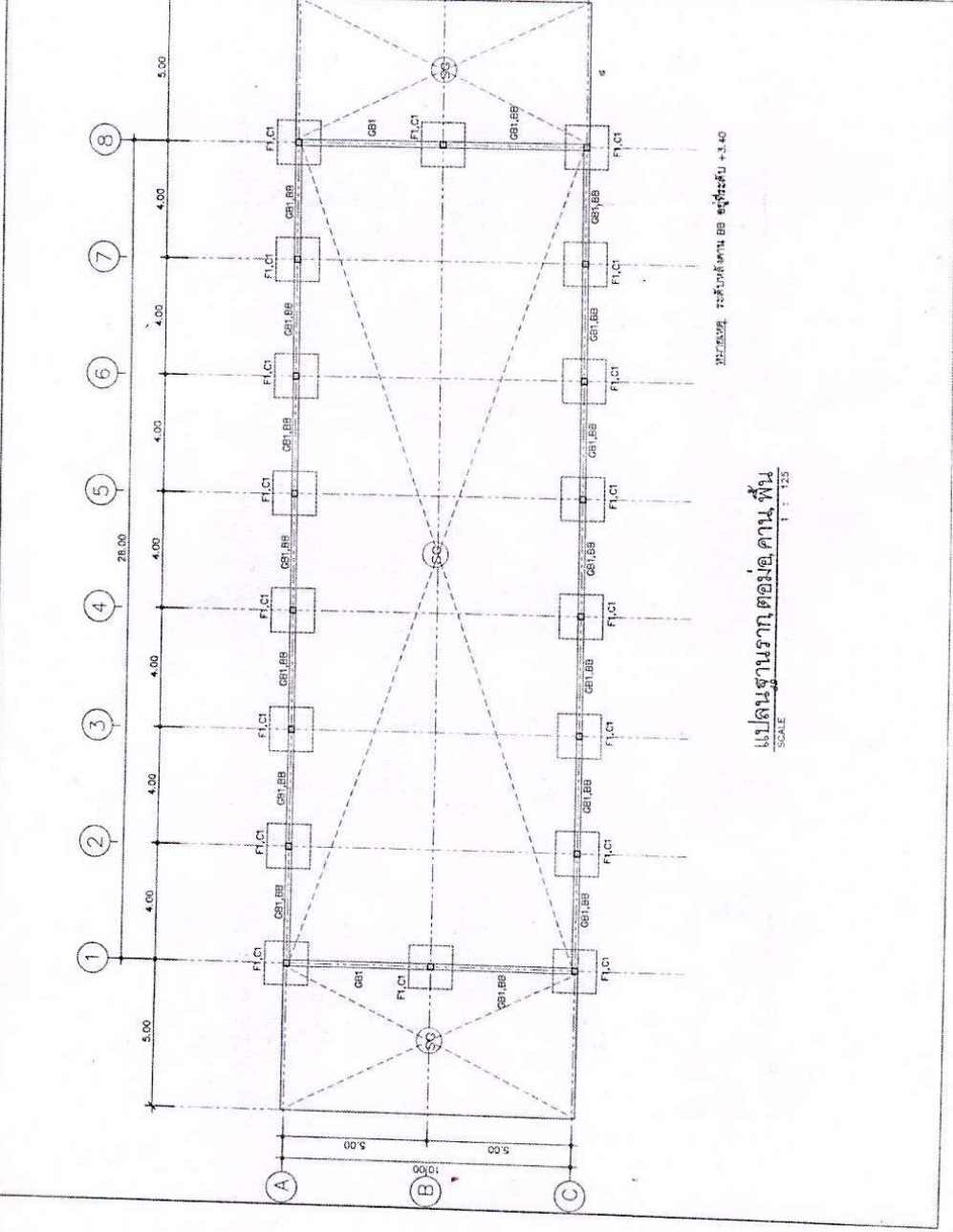

ขนาดของ... 22.50x3.40... 22.50x3.40

แปลนฐานรากตอม่อคานพื้น
SCALE 1:125

Handwritten signature and notes



กรมส่งเสริมการศึกษา
สำนักงานส่งเสริมการศึกษานอกระบบ
และ成人ศึกษา

กระทรวงศึกษาธิการ

แผนกช่างเทคนิค
โครงการ: ...

วันที่: 1:125

แบบ: ...

วันที่: 14/14

ชื่อ: ...

ตำแหน่ง: ...

ชื่อ: ...

ตำแหน่ง: ...

ชื่อ: ...

ตำแหน่ง: ...

ชื่อ: ...

ตำแหน่ง: ...

ชื่อ: ...

ตำแหน่ง: ...

ชื่อ: ...

ตำแหน่ง: ...

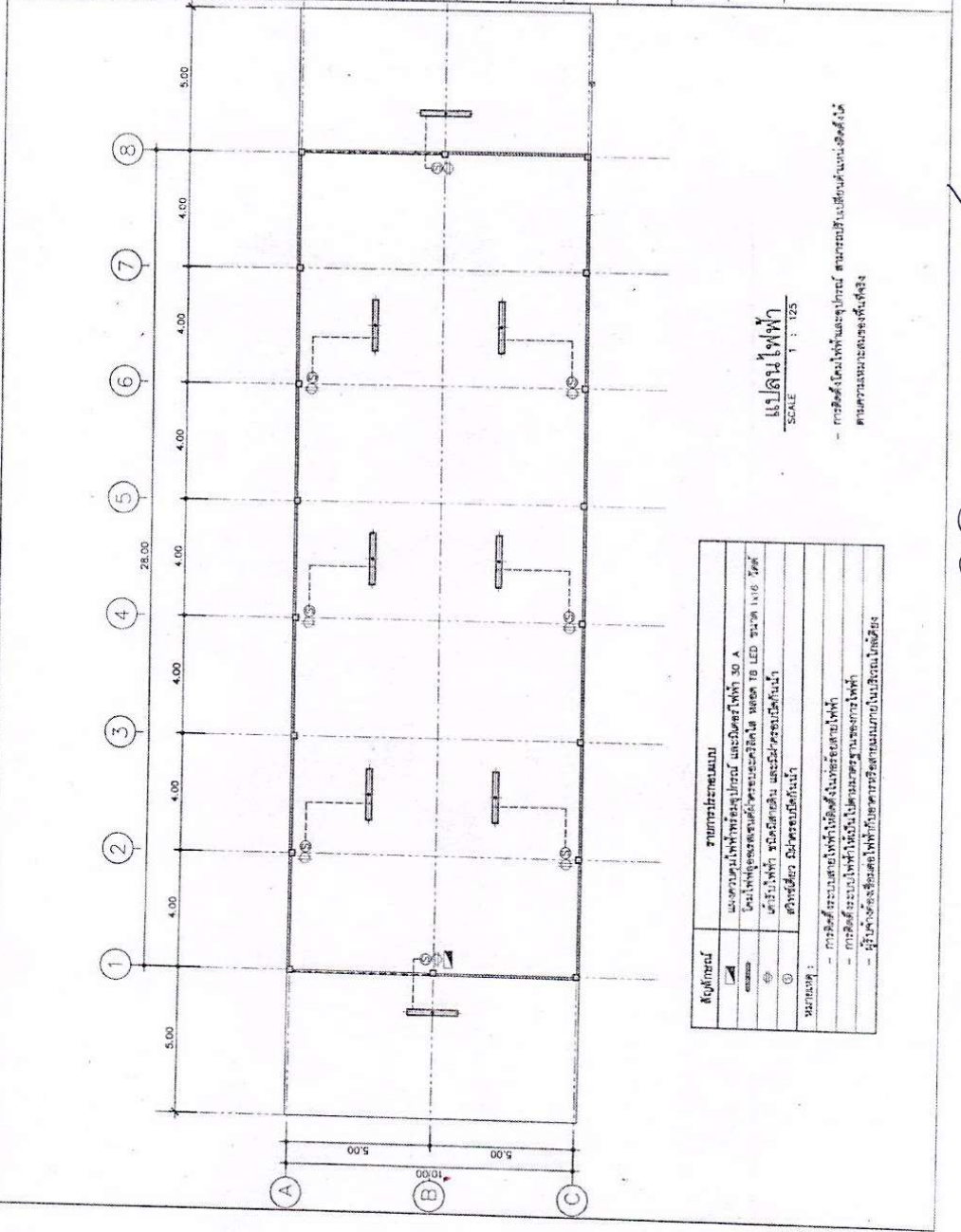

สัญลักษณ์	รายการประกอบ
	สวิตช์ควบคุมไฟ
	ปลั๊กไฟ
	โคมไฟ

แบบแปลนไฟฟ้า
SCALE 1:125

- การติดตั้งปลั๊กไฟและสวิตช์ไฟ ควรติดตั้งให้สูงจากระดับพื้น 1.50 เมตร

Handwritten signature