

รายละเอียดคุณลักษณะเฉพาะ
 กรงสแตนเลสขนาดเล็กแบบพับเก็บได้สำหรับพักผ่อน

คุณลักษณะ

๑. เป็นกรงพักผ่อนขนาดเล็กโครงสร้างผลิตจากสแตนเลส ๓๐๔ (มีลักษณะตามแบบที่แนบ)
๒. มีขนาดกว้างไม่น้อยกว่า ๘๐ เซนติเมตร ลึกไม่น้อยกว่า ๖๐ เซนติเมตร และสูงจากพื้นถึงขอบด้านบนไม่น้อยกว่า ๗๕ เซนติเมตร (รวมล้อ)
๓. ซีกรงสแตนเลสขนาดเส้นผ่าศูนย์กลางไม่น้อยกว่า ๔ มิลลิเมตร โดยระยะห่างระหว่างซี่ไม่มากกว่า ๓.๕ เซนติเมตร
๔. อุปกรณ์ประกอบด้วย
 - ๔.๑ ด้านในกรงเป็นพื้นสแลท ๒ แผ่น ทำจากพลาสติกชนิด Polypropylene (PP) หนาไม่น้อยกว่า ๕ เซนติเมตร สามารถถอดทำความสะอาดได้
 - ๔.๒ มีถาดรองมูล ๑ ใบ ทำจากสแตนเลสชนิด ๓๐๔ ขนาดกว้างไม่น้อยกว่า ๖๐ เซนติเมตร ยาวไม่น้อยกว่า ๘๐ เซนติเมตร ขอบถาดสูงไม่น้อยกว่า ๗ เซนติเมตร ถาดหนาไม่น้อยกว่า ๕ มิลลิเมตร
๕. ผาด้านบนกรงสแตนเลสเปิดได้เต็มบาน มีตัวล็อก
๖. โครงทำจากสแตนเลสขนาด ๐.๕ x ๐.๕ นิ้ว หนา ๑.๐ มิลลิเมตร
๗. ด้านหน้ากรงมีที่เปิด-ปิดสำหรับสุนัขและแมวเข้า-ออก ขนาดกว้างไม่น้อยกว่า ๓๐ เซนติเมตร สูงไม่น้อยกว่า ๗๐ เซนติเมตร ประตูทางเข้ามีห่วงคล้องลอนผลิตจากสแตนเลส
๘. ตัวกรงสามารถพับเก็บได้สะดวก ทนทาน และประหยัดพื้นที่
๙. มีล้อทำจากพลาสติกชนิด Polyethylene (PE) แกนล้อทำจากสแตนเลส สำหรับเคลื่อนย้ายเพื่อความสะดวก ล้อมีขนาดเส้นผ่าศูนย์กลางไม่น้อยกว่า ๗ เซนติเมตร จำนวน ๔ ล้อ ล้อได้อย่างน้อย ๒ ล้อ
๑๐. เป็นอุปกรณ์ที่ไม่เคยผ่านการใช้งานมาก่อน
๑๑. รับประกันคุณภาพและบริการซ่อมโดยไม่คิดมูลค่า เป็นเวลา ๑ ปี
๑๒. ส่งมอบ ตรวจสอบ และทดลองใช้งานเป็นที่เรียบร้อย ณ สถานที่ที่กรมปศุสัตว์กำหนด

.....ประธานกรรมการ

(นายยุทธนา ชัยศักดิ์กุล)

.....กรรมการ

(นายสุชุม สนธิพันธ์)

.....กรรมการ

(นางสาวรัชณี ศรีฐาน)

.....กรรมการ

(นายพงศ์เทพ บุญสุข)

.....กรรมการ

(นายวรพงษ์ รั้งผึ้ง)

กรงสัตว์ขนาดเล็กแบบพับเก็บได้สำหรับพิกสุนัข

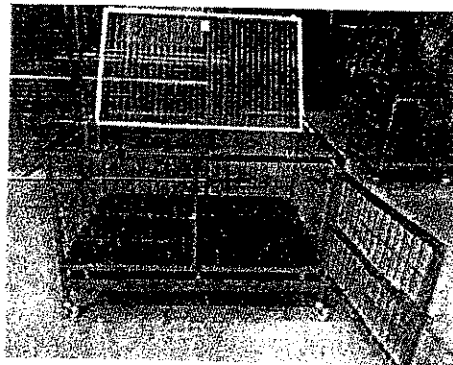
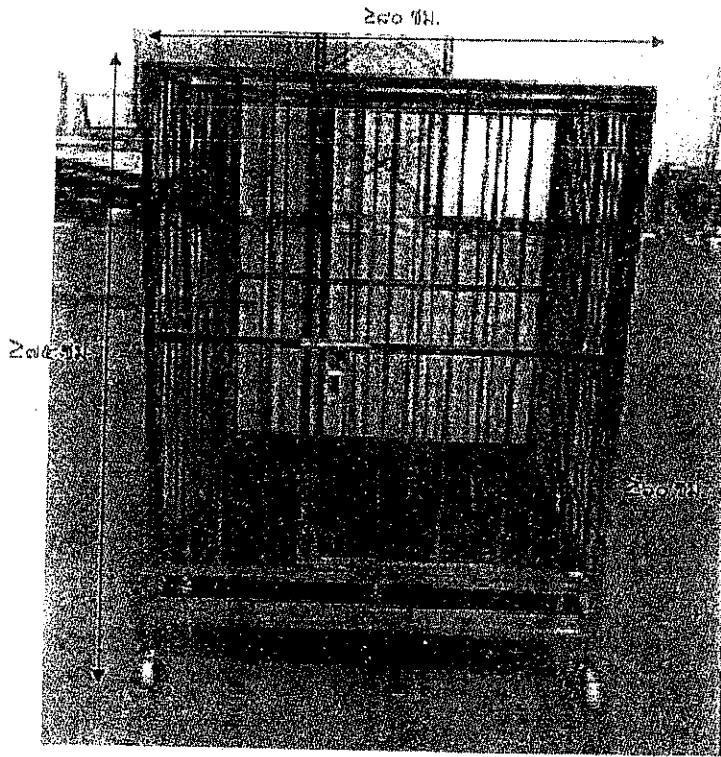

รายละเอียดคุณลักษณะเฉพาะ
ทรงสแตนเลสขนาดกลางแบบพับเก็บได้สำหรับพักผ่อน

คุณลักษณะ

๑. เป็นทรงพักผ่อนขนาดกลางโครงสร้างผลิตจากสแตนเลส ๓๐๔ (มีลักษณะตามแบบที่แนบ)
๒. มีขนาดกว้างไม่น้อยกว่า ๑๐๐ เซนติเมตร ลึกไม่น้อยกว่า ๗๐ เซนติเมตร และสูงจากพื้นถึงขอบด้านบนไม่น้อยกว่า ๘๐ เซนติเมตร (รวมล้อย)
๓. ซี่ทรงสแตนเลสขนาดเส้นผ่าศูนย์กลางไม่น้อยกว่า ๔ มิลลิเมตร โดยระยะห่างระหว่างซี่ไม่มากกว่า ๓.๕ เซนติเมตร
๔. อุปกรณ์ประกอบด้วย
 - ๔.๑ ด้านในทรงเป็นพื้นสแลท ๓ แผ่น ทำจากพลาสติกชนิด Polypropylene (PP) หนาไม่น้อยกว่า ๕ เซนติเมตร สามารถถอดทำความสะอาดได้
 - ๔.๒ มีถาดรองมูล ๑ ใบ ทำจากสแตนเลสชนิด ๓๐๔ ขนาดกว้างไม่น้อยกว่า ๗๐ เซนติเมตร ยาวไม่น้อยกว่า ๑๐๐ เซนติเมตร ขอบถาดสูงไม่น้อยกว่า ๗ เซนติเมตร ถาดหนาไม่น้อยกว่า ๕ มิลลิเมตร
๕. ผ่าด้านบนทรงสแตนเลสเปิดได้เต็มบาน มีตัวล็อก
๖. โครงทำจากสแตนเลสขนาด ๐.๕ x ๐.๕ นิ้ว หนา ๑.๐ มิลลิเมตร
๗. ด้านหน้าทรงมีที่เปิด-ปิดสำหรับสุนัขและแมวเข้า-ออก ขนาดกว้างไม่น้อยกว่า ๔๐ เซนติเมตร สูงไม่น้อยกว่า ๘๐ เซนติเมตร ประตูทางเข้ามีห่วงล็อกกลอนผลิตจากสแตนเลส
๘. ตัวทรงสามารถพับเก็บได้สะดวก หนานาน และประหยัดพื้นที่
๙. มีล้อทำจากพลาสติกชนิด Polyethylene (PE) แกนล้อทำจากสแตนเลส สำหรับเคลื่อนย้ายเพื่อความสะดวก ล้อมีขนาดเส้นผ่าศูนย์กลางไม่น้อยกว่า ๗ เซนติเมตร จำนวน ๔ ล้อ ล้อกได้อย่างน้อย ๒ ล้อ
๑๐. เป็นอุปกรณ์ที่ไม่เคยผ่านการใช้งานมาก่อน
๑๑. รับประกันคุณภาพและบริการซ่อมโดยไม่คิดมูลค่า เป็นเวลา ๑ ปี
๑๒. ส่งมอบ ตรวจสอบ และทดลองใช้งานเป็นที่เรียบร้อย ณ สถานที่ที่กรมปศุสัตว์กำหนด

.....ประธานกรรมการ

(นายยุทธนา ชัยศักดิ์กุล)

.....กรรมการ

(นายสุขุม สนธิพันธ์)

.....กรรมการ

(นายพงศ์เทพ บุญสุข)

.....กรรมการ

(นางสาวรัชณี ศรีฐาน)

.....กรรมการ

(นายวรพงษ์ รุ่งผั่ง)

กรงสแตนเลสขนาดกลางแบบพับเก็บได้สำหรับพิทบูล

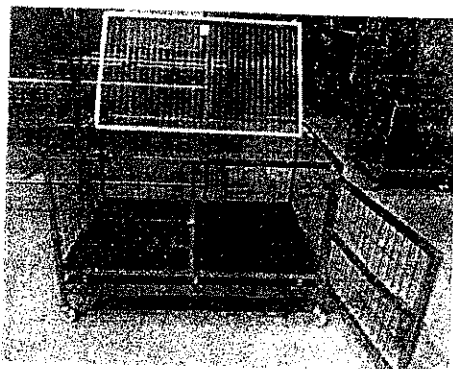
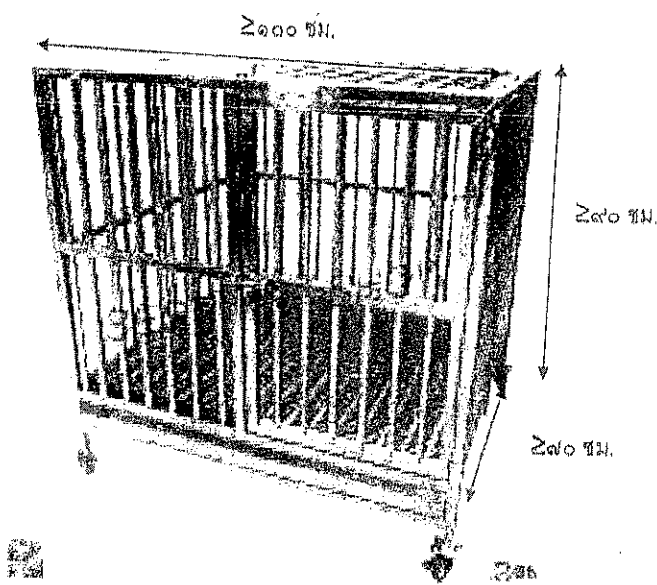

รายละเอียดคุณลักษณะเฉพาะ
ทรงสแตนเลสขนาดใหญ่แบบพับเก็บได้สำหรับพักผ่อน

คุณลักษณะ

๑. เป็นกรงพักผ่อนขนาดใหญ่ โครงสร้างผลิตจากสแตนเลส ๓๐๔ (มีลักษณะตามแบบที่แนบ)
๒. มีขนาดกว้างไม่น้อยกว่า ๑๒๐ เซนติเมตร ลึกไม่น้อยกว่า ๘๐ เซนติเมตร และสูงจากพื้นถึงขอบด้านบนไม่น้อยกว่า ๑๐๐ เซนติเมตร (รวมล้อ)
๓. ซีกรองสแตนเลสขนาดเส้นผ่าศูนย์กลางไม่น้อยกว่า ๔ มิลลิเมตร โดยระยะห่างระหว่างซี่ไม่มากกว่า ๓.๕ เซนติเมตร
๔. อุปกรณ์ประกอบด้วย
 - ๔.๑ ด้านในกรงเป็นที่นอน ๔ แผ่น ทำจากพลาสติกชนิด Polypropylene (PP) หนาไม่น้อยกว่า ๕ เซนติเมตร สามารถถอดทำความสะอาดได้
 - ๔.๒ มีถาดรองมูล ๓ ใบ ทำจากสแตนเลสชนิด ๓๐๔ ขนาดกว้างไม่น้อยกว่า ๘๐ เซนติเมตร ยาวไม่น้อยกว่า ๑๒๐ เซนติเมตร ขอบถาดสูงไม่น้อยกว่า ๗ เซนติเมตร ถาดหนาไม่น้อยกว่า ๕ มิลลิเมตร
๕. ผาด้านบนทรงสแตนเลสเปิดได้ตั้งนาน มีตัวล็อก
๖. โครงทำจากสแตนเลสขนาด ๐.๕ x ๐.๕ นิ้ว หนา ๑.๐ มิลลิเมตร
๗. ด้านหน้ากรงมีที่เบ็ด-ปิดสำหรับสุนัขและแมวเข้า ออก ขนาดกว้างไม่น้อยกว่า ๕๐ เซนติเมตร สูงไม่น้อยกว่า ๙๐ เซนติเมตร ประตูบานเข้ามีทั้งล้อกลอนเหล็กจากสแตนเลส
๘. ตัวกรงสามารถพับเก็บได้สะดวก พกพา และประกอบที่ง่าย
๙. มีล้อทำจากพลาสติกชนิด Polyethylene (PE) แทนล้อทำจากสแตนเลส สำหรับเคลื่อนย้ายเพื่อความสะดวก ล้อมีขนาดเส้นผ่าศูนย์กลางไม่น้อยกว่า ๗ เซนติเมตร จำนวน ๔ ล้อ ล้อได้วางน้อย ๒ ล้อ
๑๐. เป็นอุปกรณ์ที่มีเคาะผ่านการใช้นามาก่อน
๑๑. รับประกันคุณภาพและบริการซ่อมโดยไม่คิดมูลค่า เป็นเวลา ๑ ปี
๑๒. ส่งมอบ ตรวจสอบ และทดลองใช้งานในที่เรียบร้อย ณ สถานที่ที่กรมส่งเสริมการค้าระหว่างประเทศกำหนด

ประธานกรรมการ

(นายสุรนา ชัยศักดิ์กุล)



กรรมการ

(นายสุกุม สนิทพันธ์)



กรรมการ

(นายพงศัเทพ บุญสุข)



กรรมการ

(นางสาวรัชณี ศรีฐาน)



กรรมการ

(นายพงษัง รังผึ้ง)

กรงสเตนเลสขนาดใหญ่แบบพับเก็บได้สำหรับพักสุนัข

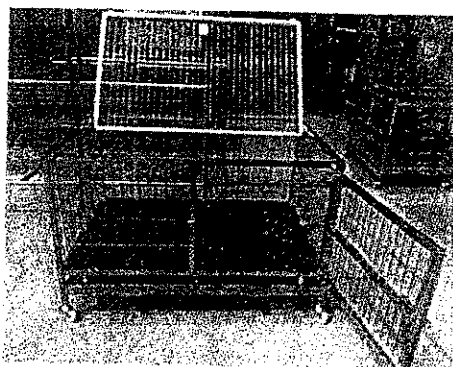
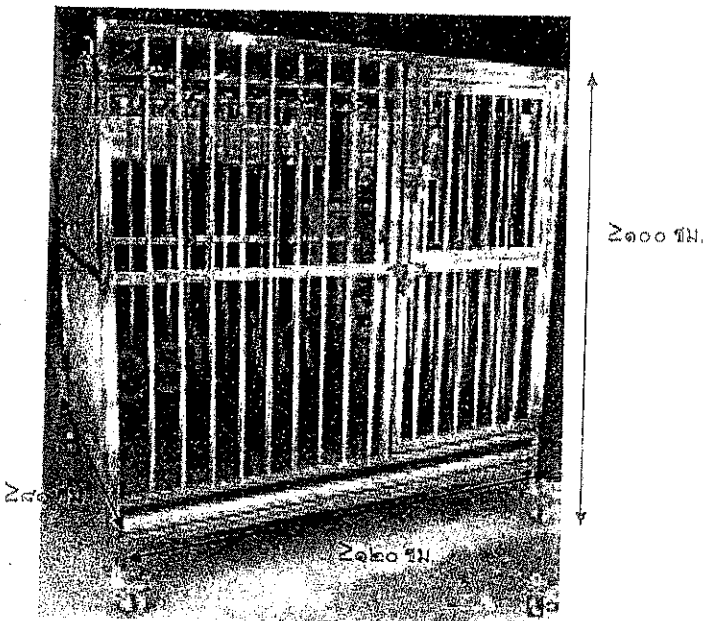



รายละเอียดคุณลักษณะเฉพาะ
กรงดักจับแมว

คุณลักษณะ

๑. เป็นกรงดักจับสุนัข วัสดุทำจากสแตนเลส ๓๐๔ (มีลักษณะตามแบบที่แนบ)
๒. ขนาดกรงหลังประกอบ กว้าง x ยาว x สูง ไม่น้อยกว่า ๒๘ x ๗๙ x ๓๓ เซนติเมตร ทำจากสแตนเลส เส้นผ่าศูนย์กลางไม่น้อยกว่า ๓ มิลลิเมตร
๓. ภายในมีบานพับสแตนเลสขนาดกว้างไม่น้อยกว่า ๑๕ เซนติเมตร ยาวไม่น้อยกว่า ๒๘ เซนติเมตร หนาไม่น้อยกว่า ๐.๓ มิลลิเมตร
๔. การออกแบบและวัสดุที่ใช้มีความปลอดภัย เป็นมิตรต่อสัตว์และผู้ที่ใช้
๕. สามารถพับเก็บ เมื่อเลิกใช้งาน ขนย้ายได้สะดวก
๖. ผู้ขายต้องสอนการใช้งานให้แก่ผู้ปฏิบัติงานจนสามารถใช้งานได้
๗. ผู้ขายต้องรับผิดชอบในการบริการหลังการขายและบริการจัดหาอะไหล่ของอุปกรณ์
๘. ส่งมอบและทดลองงานให้งานได้ดี ณ สถานที่ที่กรมปศุสัตว์กำหนด

.....ประธานกรรมการ
 (นายยุทธนา ชัยศักดิ์กุล)

กรรมการ
 (นายสุชุม สนธิพันธ์)

กรรมการ
 (นายทองศุเทพ บุญสุข)

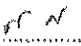
กรรมการ
 (นางสาวรีชนี ศรีฐาน)

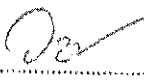
กรรมการ
 (นายวรพงษ์ รุ่งผึ้ง)

กรงกักจับแมว

